ALMA DOM INVEST
Istarska ulica 8, 52100 Pula
mail: azra@almadominvest.com
web: www.almadominvest.com
info: +44 7375 637471 | +385 98 420 885

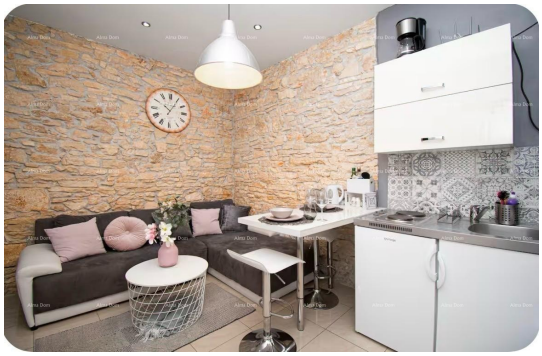

Šifra :	29521
Lokacija :	Pula
Površina objekta :	35 m2
Površina zemljišta :	0 m2
Udaljenost od centra :	500 m
Udaljenost od mora :	500 m
Pogled na more :	Ne
Kat :	Prizemlje
Broj etaža :	2
Broj soba :	1
Broj kupatila :	1
Godina izgradnje :	n/a
Energetska učinkovitost :	Nije određeno
Klima :	Da

Cijena : 159.000 €

Prodaje se lijep i funkcionalno uređen stan u Puli, ukupne površine 35 m², smješten u prizemlju zgrade, na odličnoj lokaciji samo nekoliko koraka od Arene.

Stan se sastoji od kuhinje s dnevnim boravkom, spavaće sobe, kupaonice te ugodne terase koja pruža dodatni prostor za opuštanje i boravak na otvorenom. Interijer je ugodan, a kombinacija modernog uređenja i dekorativnog kamenog zida daje prostoru poseban karakter.

Stan se prodaje potpuno namješten, a opremljen je i klima uređajem, što omogućuje ugodan boravak tijekom cijele godine.

Zahvaljujući praktičnom rasporedu i lokaciji, stan je idealan za stanovanje, odmor ili turistički najam.

Napomena: Stan nema privatno parkirno mjesta. U blizini su dostupne opcije javnog parkiranja (javno parkiralište EMOVA i obližnje ulične parkirne zone). Karte/plaćanje putem BMove aplikacije ili paydo.hr. Također, postoji mogućnost kupnje karte na godišnjoj razini.

Za dodatne informacije, molimo kontaktirajte:

Azra
+385 91 611 5706
+385 98 420 885
azra@almadominvest.com