ALMA DOM INVEST
Istarska ulica 8, 52100 Pula
mail: azra@almadominvest.com
web: www.almadominvest.com
info: +44 7375 637471 | +385 98 420 885

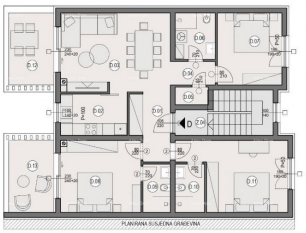

Код :	17323
Расположение :	Pula
Площадь объекта :	112.10 m2
Площадь земель :	0 m2
Расстояние от центра :	2500 m
Расстояние от моря :	2000 m
Вид на море :	Нет
Этаж :	2
Количество этажей :	3
Broj soba :	3
Количество ванных комнат :	3
Год постройки :	2024
Энергоэффективность :	Не указано
Парковка :	Да
Кондиционер :	Да
Подвал :	Да

Цена :	350.000 €

ПУЛА, Истрия! Элитное новое здание, недалеко от центра города и моря. Стоять.

Всего в нескольких минутах от центра города, в чрезвычайно часто встречающемся и востребованном месте, расположен жилой проект, в каждом здании всего по 4 жилых единицы.
Жилой проект, в 100 м от главной дороги, расположен на тихой улице, предлагая тишину и уединение.

Квартира D, площадь 112,10 м2 (жилая площадь 103,70 м2), расположена на 2 этаже корпуса 1.
Квартира состоит из прихожей и коридора, кухни, гостиной со столовой, 3 спален, 3 ванных комнат и 2 крытых террас.
Отопление/охлаждение квартиры будет осуществляться с помощью кондиционера и пола с п...