ALMA DOM INVEST
Istarska ulica 8, 52100 Pula
mail: azra@almadominvest.com
web: www.almadominvest.com
info: +44 7375 637471 | +385 98 420 885

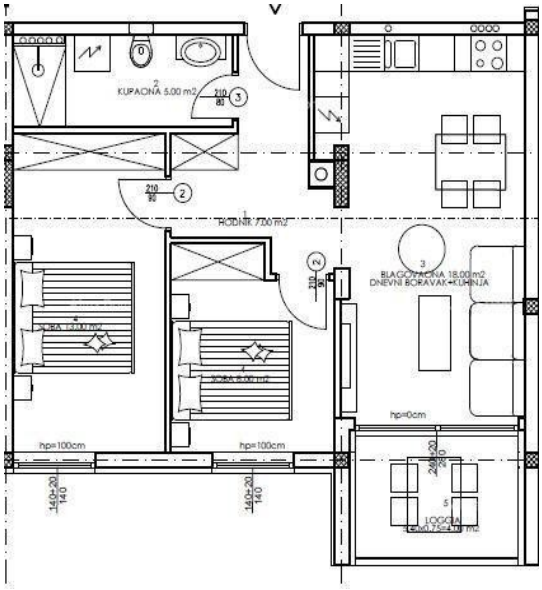

Koda :	29217
Lokacija :	Pula
Površina objekta :	55 m2
Površina zemljišča :	0 m2
Oddaljenost od centra :	2000 m
Oddaljenost od morja :	1000 m
Pogled na morje :	Ne
Nadstropje :	2
Število nadstropij :	5
Število sob :	2
Število kopalnic :	1
Leto izgradnje :	2026
Energetska učinkovitost :	A+
Parkirni prostor :	Da
Dvigalo :	Da

Cena : 176.000 €

Novo v ponudbi!

V prodaji je stan v novem stanovanjskem projektu na odlični lokaciji.

Stan se nahaja v 2. nadstropju stavbe in obsega hodnik, 2 spalnici, kopalnico, dnevno sobo s kuhinjo in jedilnico ter ložo.

Ob stanovanju je na voljo parkirno mesto za doplačilo 18.000 €, prav tako pa je možna tudi nakup shrambe.

Načrtovan zaključek gradnje je konec leta 2027.

Sprejemamo rezervacije.

Za dodatne informacije, prosimo, kontaktirajte:

Azra
+385 91 611 5706
+385 98 420 885
azra@almadominvest.com